

# Procédure de réservation de licence Solidworks

Assurez-vous que Solidworks soit fermé avant de réserver la licence

Démarrer SolidNetWork Manager Client

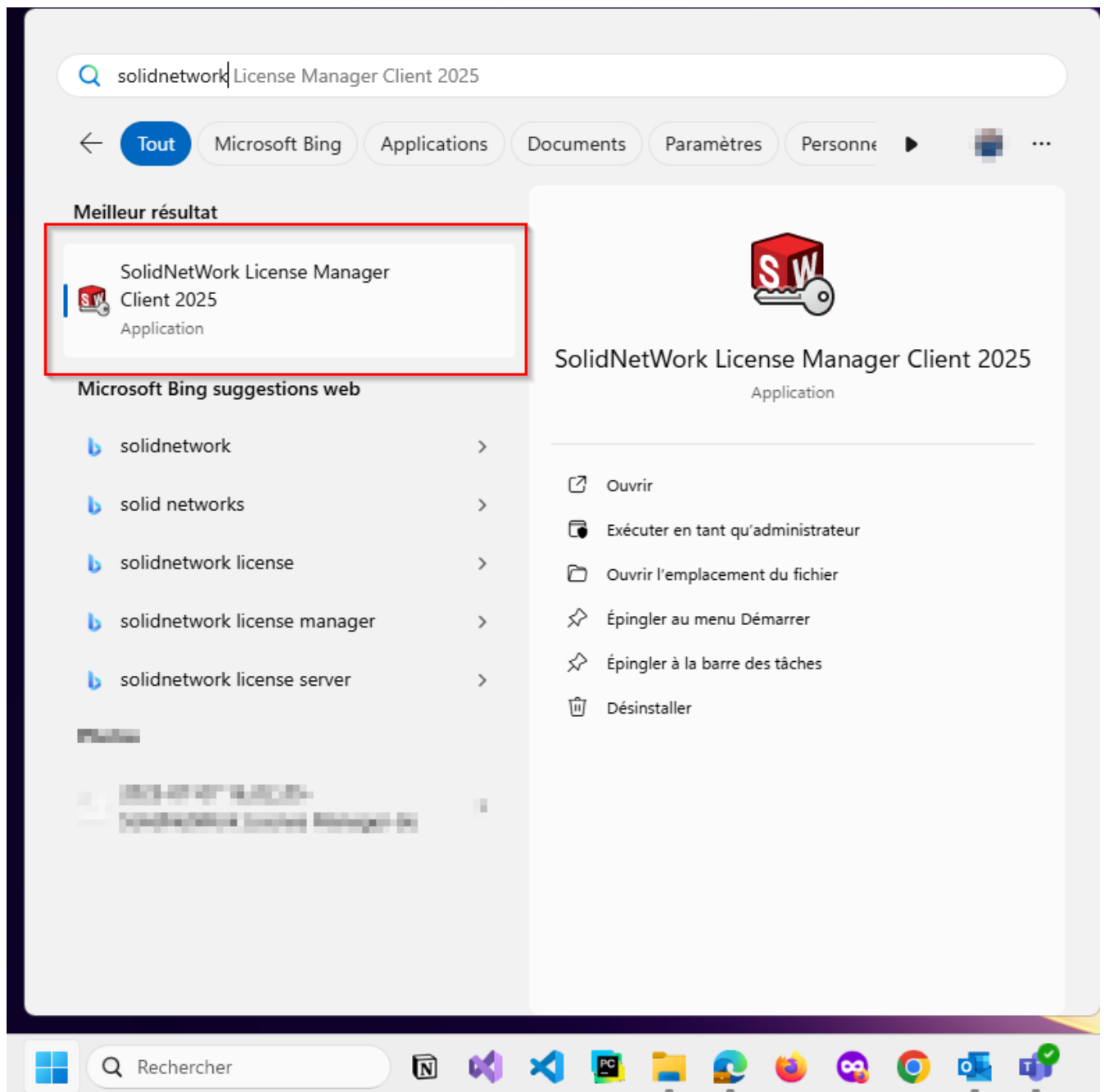

Autoriser l'application à apporter des modifications à votre appareil.

Dans l'onglet « Emprunt de licence », sélectionner la date de rendu (maximum 30 jours), sélectionner la licence souhaitée (pour la CAO, utiliser SolidWorks Premium), Emprunter.

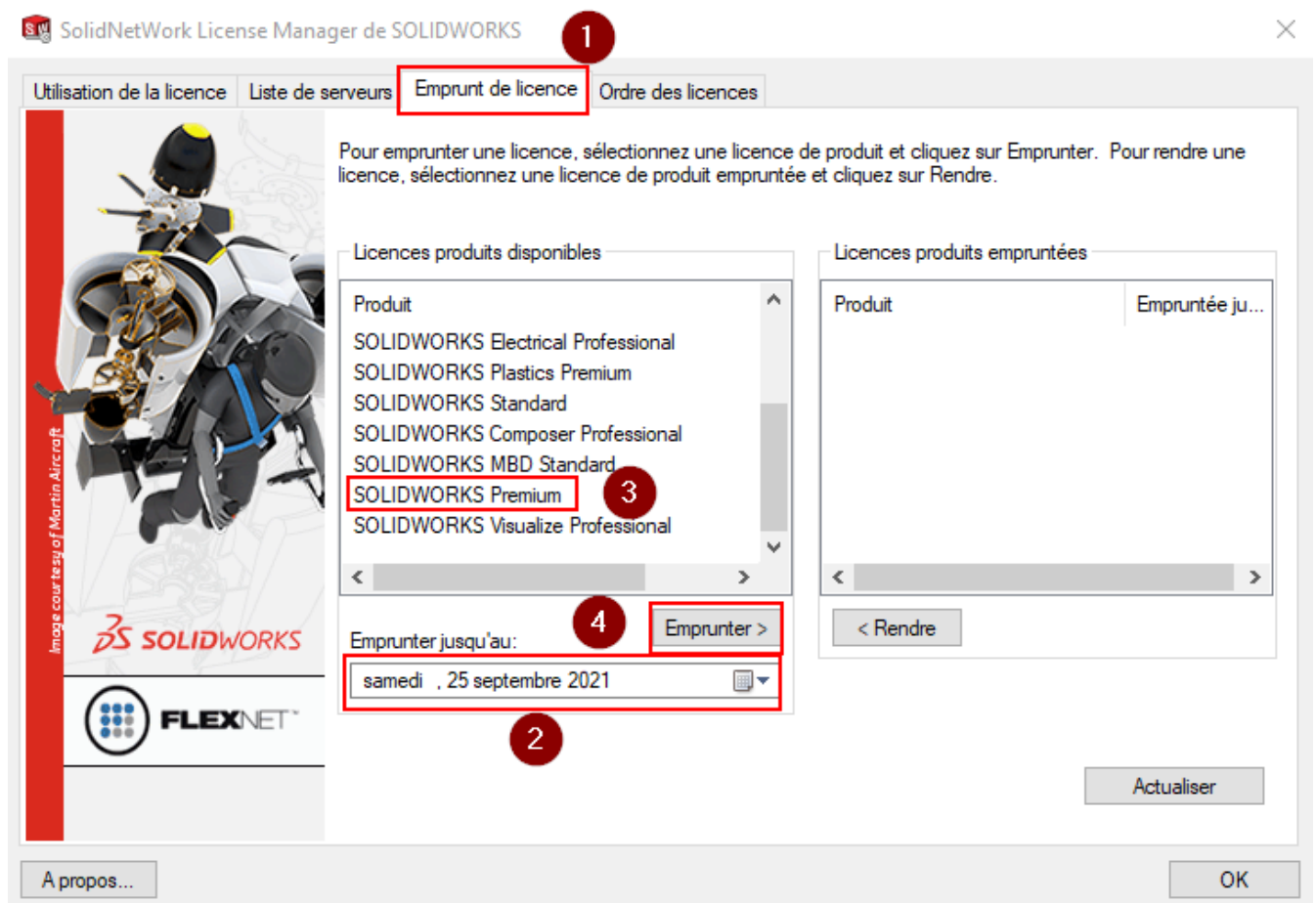

Valider par OK

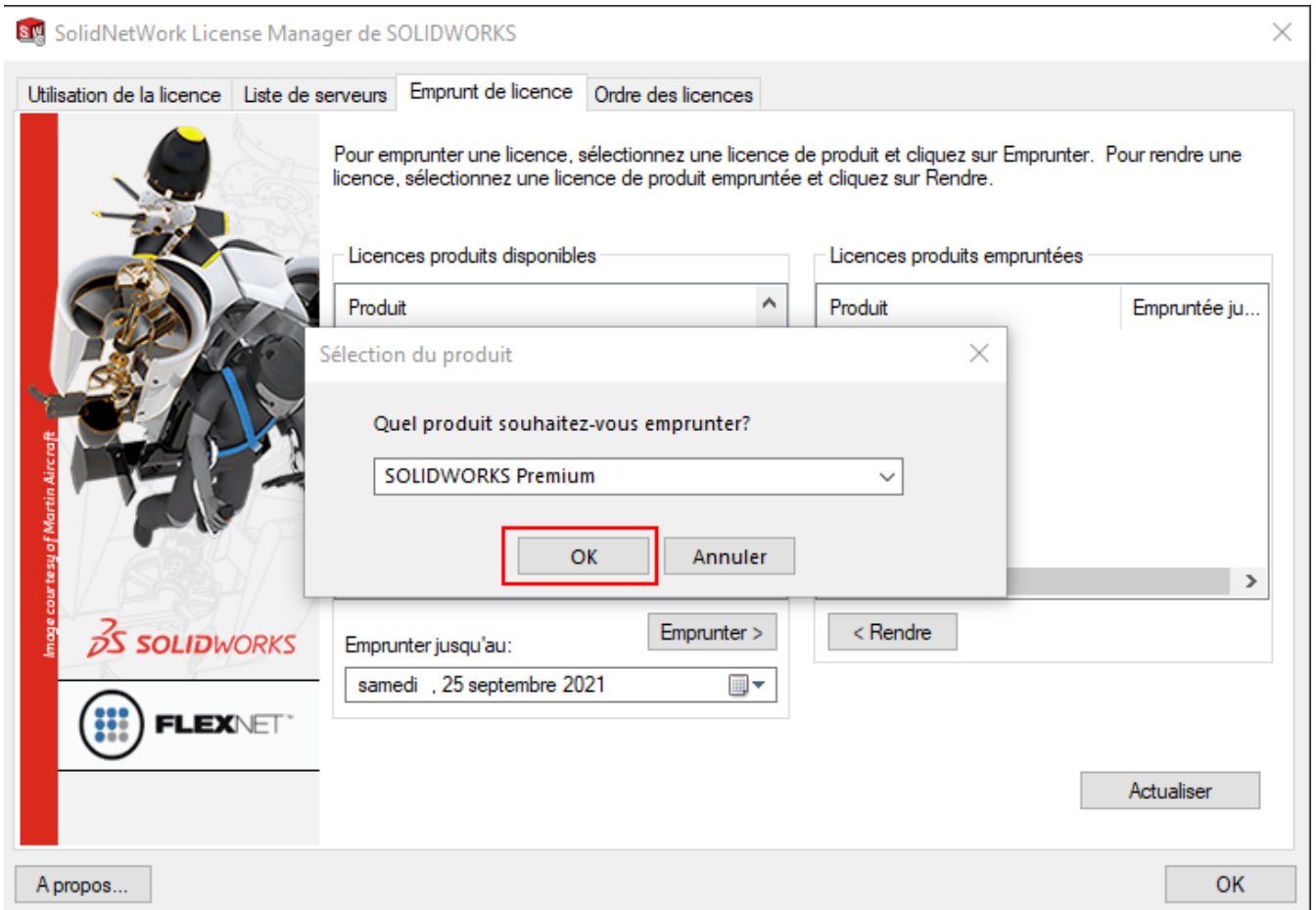

Terminer par OK

Utilisation de la licence   Liste de serveurs   **Emprunt de licence**   Ordre des licences

Pour emprunter une licence, sélectionnez une licence de produit et cliquez sur Emprunter. Pour rendre une licence, sélectionnez une licence de produit empruntée et cliquez sur Rendre.

Image courtesy of Martin Aircraft

**SOLIDWORKS**

**FLEXNET™**

Licences produits disponibles

Produit
SOLIDWORKS Flow Simulation
Electronics Module for SOLIDWORKS Flow Sim
HVAC Module for SOLIDWORKS Flow Simulatic
SOLIDWORKS Simulation Premium
SOLIDWORKS CAM Professional
SOLIDWORKS Electrical Professional
SOLIDWORKS Plastics Premium
SOLIDWORKS Composer Professional

Emprunter jusqu'au:

Licences produits empruntées

Produit	Empruntée ju...
SOLIDWORKS Premium	25.09.2021
SOLIDWORKS Standard	25.09.2021

Adresse URL en ligne: <https://faq.he-arc.ch/article.php?id=312>