

Pourquoi ai-je un avertissement sur le client Umbrella (CISCO Secure Client) ?



L'application Umbrella, est une solution de sécurité qui filtre les adresses internet (URL) qui sont accédées par les ordinateurs. Si l'adresse internet n'est pas connue, ou est classifiée comme malicieuse, vous serez redirigé vers une page internet vous mentionnant que l'accès n'est pas sécurisé.

Ce client est aussi efficace lorsque vous êtes en dehors du réseau de la HE-Arc.

Le client est déployé sur tous les ordinateurs portables de la HE-Arc.

Il est possible que le client mentionne un avertissement de ce genre (rond jaune avec un point d'exclamation)

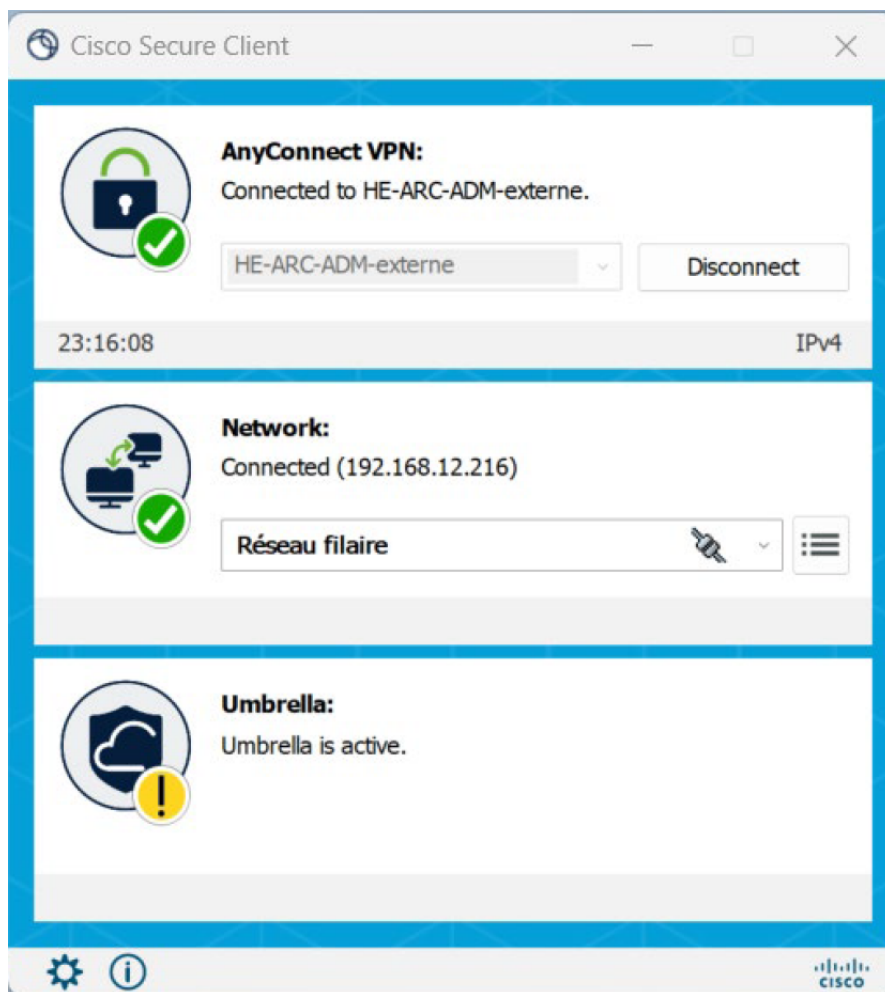

Cet avertissement se produit lorsque le client n'arrive pas se connecter en IPv6.

Cela n'a aucun impact sur le bon fonctionnement du client Umbrella et le filtre des adresses internet reste fonctionnel.

Adresse URL en ligne: <https://faq.he-arc.ch/article.php?id=388>