Comment entrer ma clé de licence pour Visio et Project ?

1. Ouvrez Visio ou Project
2. Allez dans Compte en bas à gauche de l'écran

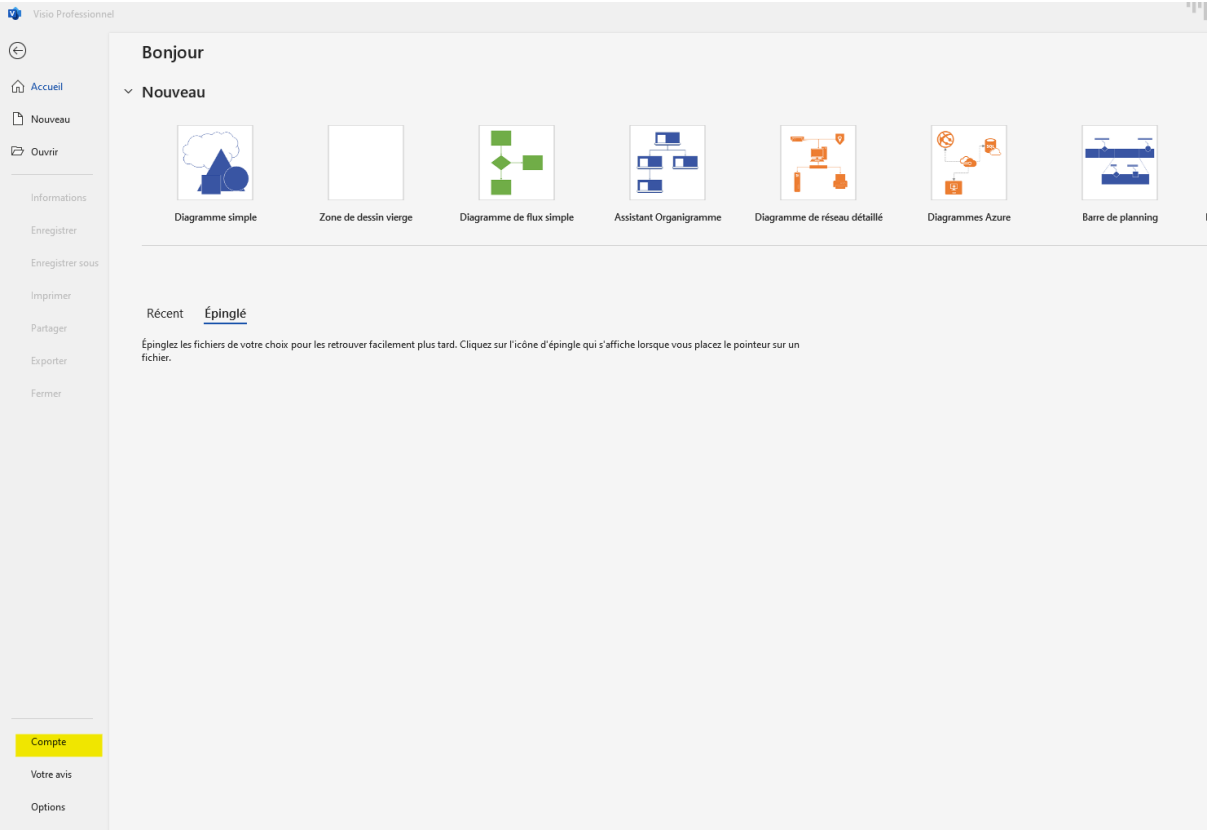

3. Ensuite cliquez sur « Modifier la clé du produit »

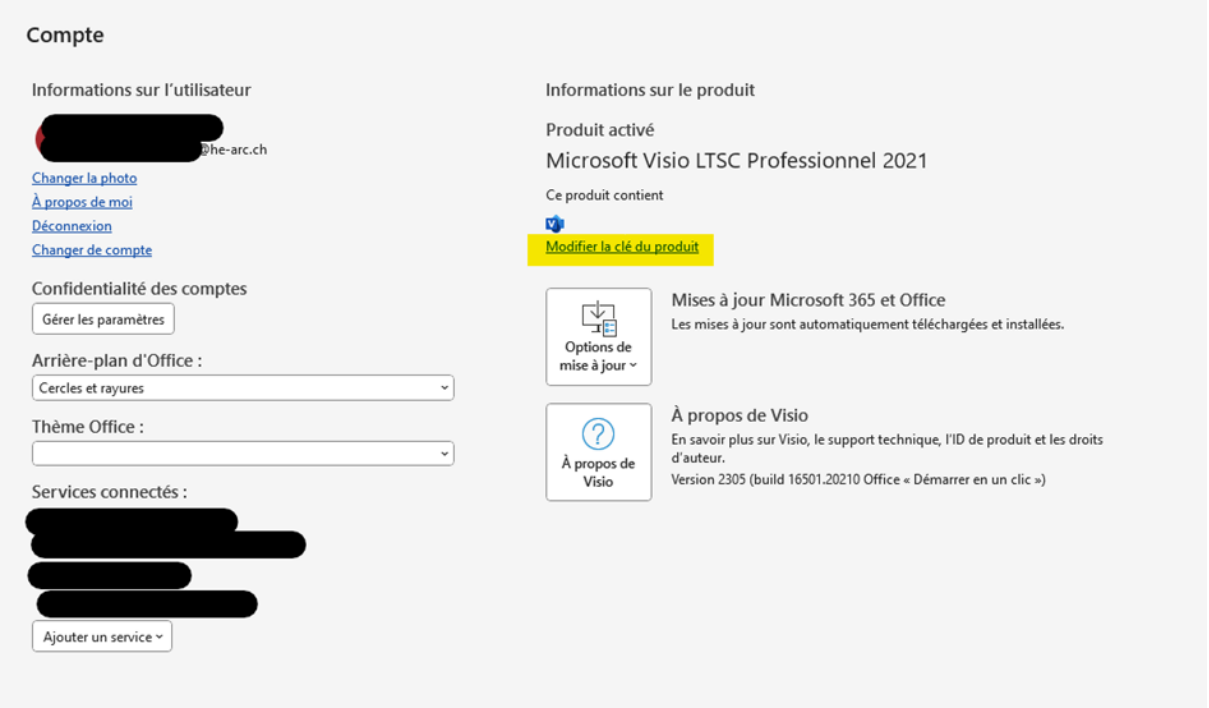

4. Entrez votre clé produit puis cliquez sur « Installer ce produit à la place » et suivez les instructions

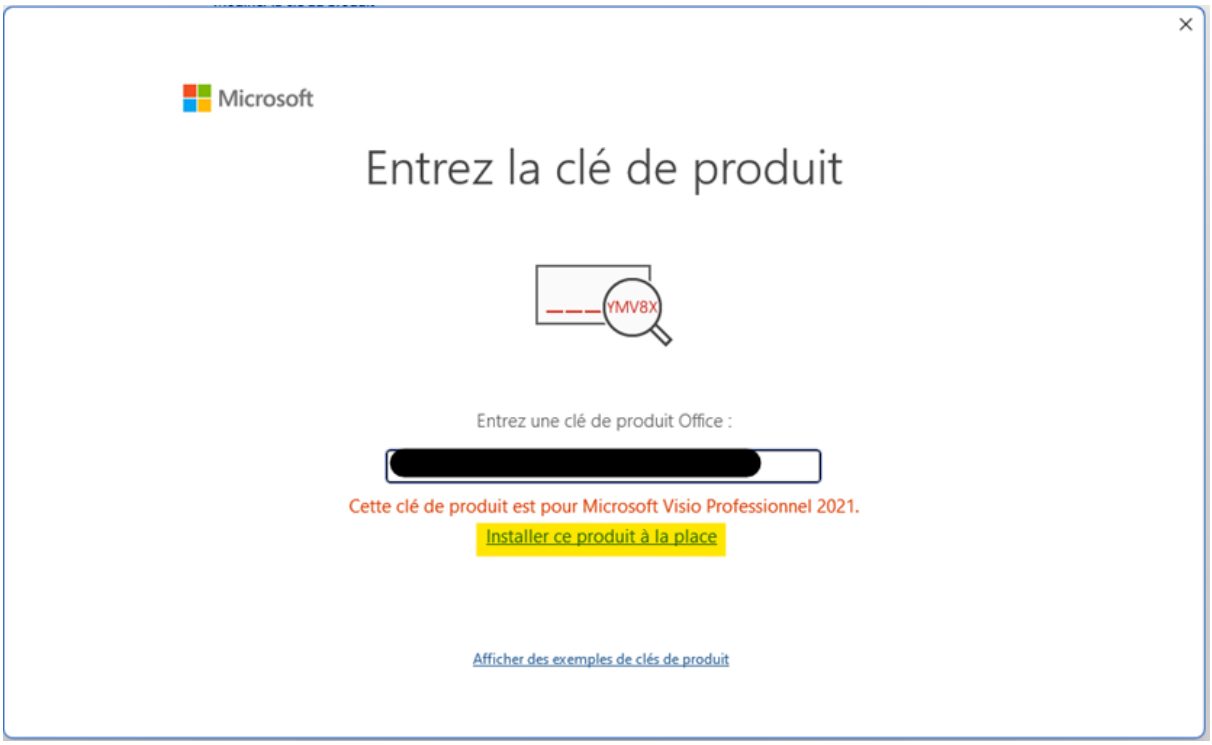

Vous avez terminé l'activation du produit !

Adresse URL en ligne: https://faq.he-arc.ch/article.php?id=392